

▶見積フォーム画面

- ① メニューフォームのテキストボックスに「20100100」と入力して、「見積 ID で検索」ボタンを押します。

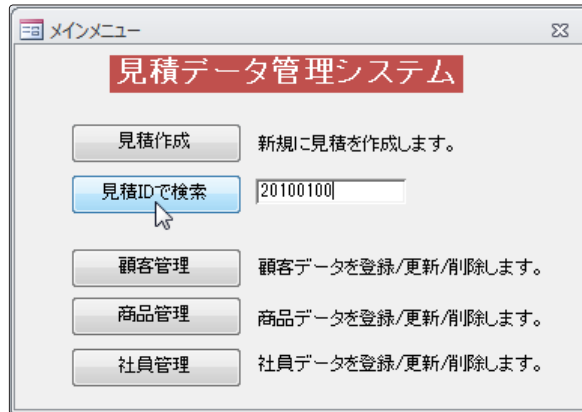

- ② 「見積フォーム」が開き、見積 ID「20100100」のデータが表示されます。

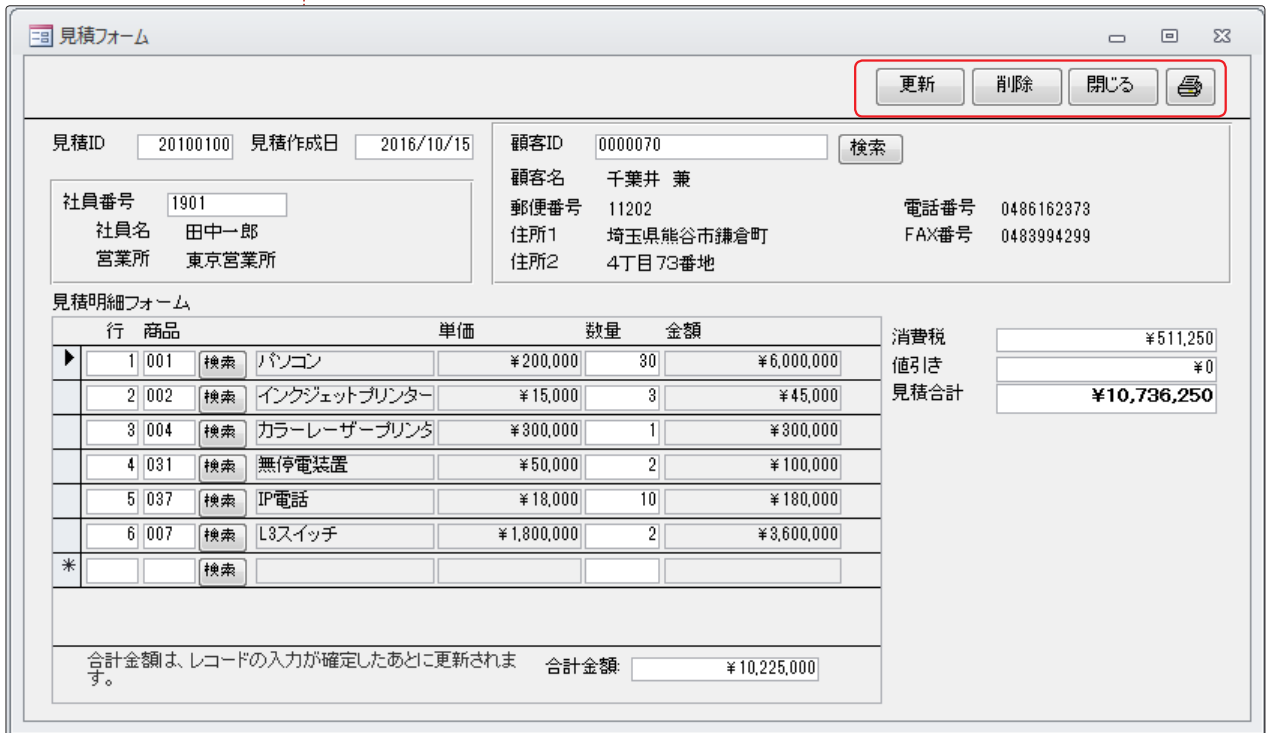

Point

▶共通のフォームを使う利点

- 統一した操作方法でデータを入力・変更できるので、ユーザーが短期間で操作を覚えることが可能です。
- 共通のフォームを使用することで、システムが変更になったときにも変更する箇所が少なくて済みます。

「見積フォーム」は、右上のボタンの種類以外は見積新規登録フォームとほぼ同じです。このような場合は、新規登録フォームと同じフォームを使用し、プログラムを使って表示するボタンを変更します。

▶見積データの更新

- ① 「見積フォーム」のレコードを使って、顧客情報を変更します。顧客 ID の右にある「検索」ボタンを押します。

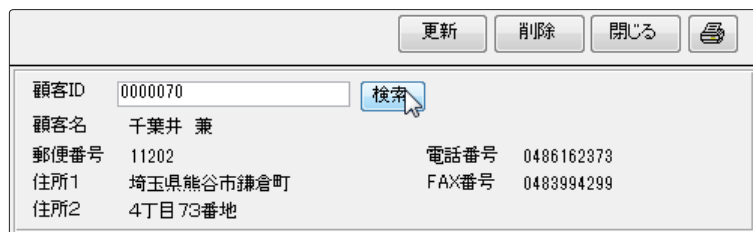

- ② frm003 (顧客検索フォーム) が開きます。『鎌尾 謙吉郎』をダブルクリックします。

顧客ID	顧客名	生年
0000001	鎌尾 謙吉郎	2009
0000002	門柳 滋万	2008
0000003	恩智 定可	1901
0000004	京基 兼介	2001
0000005	安養寺 甲二郎	1903
0000006	小築 昇七	2002
0000007	篠井 耕英	2005

- ③ 顧客情報の変更ができました。

顧客ID	0000001	検索
顧客名	鎌尾 謙吉郎	
郵便番号	12206	電話番号 0438793919
住所1	千葉県木更津市清川	FAX番号 0438163864
住所2	5丁目 73番地	

- ④ 商品を追加します。新規レコードの「検索」ボタンをクリックします。

行	商品	単価	数量	金額
1	001 検索 パソコン	¥200,000	30	¥6,000,000
2	002 検索 インクジェットプリンター	¥15,000	3	¥45,000
3	004 検索 カラーレーザープリンタ	¥300,000	1	¥300,000
4	031 検索 無停電装置	¥50,000	2	¥100,000
5	037 検索 IP電話	¥18,000	10	¥180,000
6	007 検索 L3スイッチ	¥1,800,000	2	¥3,600,000
*	検索			

- ⑤ frm001「商品検索フォーム」が開きます。テキストボックスに『スイッチ』と入力して、「Enter」キーを押します。

商品ID	商品名
001	パソコン
002	インクジェットプリンター
003	モノクロレーザープリンタ
004	カラーレーザープリンタ
005	ブロードバンドルータ
006	無線ルータ
007	L3スイッチ

- ⑥ 『スイッチ』という文字列を含む商品のみが表示されます。

商品ID	商品名
007	L3スイッチ
008	L2スイッチ
050	切り替えスイッチ